VI Starptautiskais gleznošanas konkurss

"Vilnis Lielupē" 2022

VI Starptautiskais gleznošanas konkurss "Vilnis Lielupē"

Salgale atrodas Zemgales vidū, Lielupes krastā. Salgales Mūzikas un mākslas skola jau septiņpadsmit gadus veido savas tradīcijas, tai ir nozīmīga loma kultūrizglītības devumā Salgales pagastā un plašākā apkaimē.

Salgales Mūzikas un mākslas skola šogad, izsludinot konkursu, pievēršas pagātnei. Dažādi valdnieki ir mērojuši ceļus Lielupes krastos. Viens no tiem – Kurzemes un Zemgales hercogs Jēkabs Ketlers. Salgales mežainais apvidus tajos laikos bija kā radīts medībām un hercoga vaļaspriekam - medībām ar piekūnu.

IV Starptautiskā gleznošanas konkursa "Vilnis Lielupē" tēma - Piekūns

Salgales pagasta senās zemes bijušas mežiem biezas. Kurzemes hercogs Jēkabs šo vietu bija iecienījis medībām , līdzi ņemdams pieradinātus un apmācītus piekūnus (medību vanagus). 17.gs. Hercogs Jēkabs Lielupes krastos pat esot ierīkojis piekūnu audzētavu, ar daudziem simtiem piekūnu , kas, īpaša meistara vadībā, tika apmācīti un izmantoti pīļu un zosu medībās. Šī audzētava bijusi slavena visā Eiropā. Dresēts piekūns bijusi izcila dāvana ārzemju valdniekiem. Tā Kurzemes hercogs Jēkabs, meklēdams pie Francijas atbalstu savai tirdzniecībai un ārējai politikai, arī karalim Luijam XIV lūdzis dažādas priekšrocības saviem kuģiem un sūtījis dāvanām piekūnus. Tāpat apmācītie piekūni dāvāti Portugāles , Holandes, Anglijas valdniekiem.

Konkursa mērķis:
Popularizēt mākslas skolu audzēkņu māksliniecisko jaunradi gleznīecībā un radošo pašizpausmi.

2022. gadā VI Starptautiskā gleznošanas konkursā "Vilnis Lielupē" piedalās 53 mākslas skolas no 4 valstīm (Latvija, Azerbaidžāna, Ukraina, Igaunija).

VI International Painting Competition "Wave in the Lielupe"

Salgale is located in the heart of Zemgale region, on the bank of the Lielupe River. For seventeen years already, Salgale Music and Art School has been creating its own traditions and playing a visible role in the contribution of cultural education in Salgale municipality and the wider vicinity.

This year, Salgale Music and Art School focuses on the past by announcing a competition. Different rulers have travelled along the banks of the Lielupe River. One of them was Duke Jacob Kettler of Courland and Semigallia. In those times, the wooded area of Salgale was suitable for hunting and the duke's hobby – hunting with a falcon.

Theme of the competition: Falcon

The ancient lands of Salgale parish had been rich of forests. Duke Jacob of Courland had favoured this place for hunting, taking domesticated and trained falcons (hunting hawks) with him. In the 17th century, on the banks of Lielupe River, Duke Jacob had established a falconry. Hundreds of falcons had been housed there; they had been trained in the same place under guidance of a special master and used for hunting ducks and geese. The falconry had been known all across Europe. A trained falcon had been an excellent gift to the foreign rulers. So Duke Jacob of Courland, seeking support of France for his trading and foreign policy, had requested the very king Louis XIV as well to provide various advantages for his ships and had sent falcons as gifts. Also, the trained falcons had been delivered as presents to Portugal, Holland and England.

Aim of the competition:
Salgale parish geographical and cultural historical awareness

Tasks of the competition:

- Insite students of art schools to use creativity and self-expression in different techniques of painting;
- Bring cultural and historical values up to date;
- Popularize Latvia and Salgale parish;
- Promote cooperation between Latvian and foreign art schools;
- Get new opportunities for collaboration, ideas, impressions, exchanges of experience for students and educators.

In 2022, 53 art schools from 4 countries (Latvia, Azerbaijan, Estonia, Ukraina).

Skolas un Mākslas skolas un pedagogi

2022. gadā VI Starptautiskajā gleznošanas konkursā "Vilnis Lielupē" piedalās 53 mākslas skolas no 4 valstīm (Latvija, Igaunija, Azerbaidžāna, Ukraina):

- Alūksnes Mākslas skola (Pedagogs Rita Balane)
- Ādažu novada Mākslu skola (Pedagogi Elīna Palma, Jana Plankāja)
- Baldones Mākslas skola (Pedagogi Ieva Muzikante, Sandra Lagzdiņa)
- Balvu Mākslas skola (Pedagogs Olga Reče)
- Bauskas Mūzikas un mākslas skola (Pedagogs Aija Ušerovska)
- Berģu Mūzikas un mākslas pamatskola (Pedagogs Dagne Ventiņa)
- Children and Youth Development center No. 3 (Pedagogs Narmin Abdullayeva. Baku, Azerbaidžāna)
- Dobeles Mākslas skola (Pedagogi Inita Vilka, Inga Ozoliņa)
- Engures Mūzikas un mākslas skola (Pedagogi Egita Dumbre, Jolanta Balode)
- Garkalnes Mākslu un vispārizglītojošā pamatskola (Pedagogi Arta Baltā, Inga Rozīte)
- Gulbenes Mākslas skola (Pedagogi Rudīte Liepiņa, Daiga Kaufmane)
- Iecavas Mūzikas un mākslas skola (Pedagogi Sigita Lazberga, Laila Meldere, Stefans Knutze)
- Ikšķiles Mūzikas un mākslas skola (Pedagogi Marta Jurjāne, Laila Balode)
- Indras bērnu mūzikas un mākslas skola (Pedagogs Māris Susejs)
- J.Soikāna Ludzas mākslas skola (Pedagogs Iveta Ladusāne)
- Jaunpiebalgas Mūzikas un mākslas skola (Pedagogs Aiva Nebare)
- Jāņa Simsona Madonas mākslas skola (Pedagogs Laima Šmiukše)
- Jelgavas Mākslas skola (Pedagogi Jeļena Jēkabsone, Kristīne Veinberga, Mārīte Jevstigņejeva)
- Jelgavas novada mūzikas un mākslas skola (Pedagogi Luīza Jansone, Andra Kurga, Inga Berga)
- Jēkabpils Mākslas skola (Pedagogs Daina Eglīte)
- Jūrmalas Mākslas skola (Pedagogs Liene Martinsone)
- Kandavas Mākslas un mūzikas skola (Pedagogs Iveta Šmēla)
- Kārļa Kažociņa Madlienas Mūzikas un mākslas skola (Pedagogs Ineta Frēliha)
- Krāslavas novada Mūzikas un mākslas skola (Pedagogs Darja Smoļaninova)
- Krāslavas novada Mūzikas un mākslas skola "Dagda" (Pedagogs Inga Romule)
- Līgatnes Mūzikas un mākslas skola (Pedagogi Dace Ērenpreisa, Daiga Rudzuroga)
- Māras Muižnieces Rīgas Mākslas skola (Pedagogs Ieva Kalniņa)

VI Starptautiskais gleznošanas konkurss "Vilnis Lielupē"

- Ogres Mūzikas un mākslas skola (Pedagogs Elīne Buka)
- Olaines Mūzikas un mākslas skola (Pedagogs Zanda Remerte)
- PIKC DDMV "Saules skola" (Pedagogs Vera Semjonova)
- Pilsrundāles vsk. Struktūrvienība MMS (Pedagogi Inese Mežkaze, Īra Rozentāle)
- Pļaviņu Mākslas skola (Pedagogi Artis Leončiks, Gunita Bramane – Kaminska, Janīna Krompāne)
- Priekules Mūzikas un mākslas skola (Pedagogs Zenta Svara)
- Rēzeknes Mākslas un dizaina vidusskolas Mākslas skola (Pedagogs Agrita Mazure)
- Sabiles Mūzikas un mākslas skola (Pedagogs Elīna Stariņa)
- Salgales Mūzikas un mākslas skola (Pedagogs Anna Kaltigina)
- Sējas Mūzikas un mākslas skola (Pedagogs Marta Jurjāne)
- Siguldas mākslu skola "Baltais Flīģelis" (Pedagogi Dace Andersone, Kristīne Kligina)
- Skrīveru Mūzikas un mākslas skola (Pedagogs Velga Klints)
- Smiltenes Mākslas skola (Pedagogi Ira Ērmane, Džinita Jurkovska, Evita Rauza)
- SweetArt studio (Pedagogi Olga Ovchynnikova. Žitomira, Ukraina)
- Špoģu Mūzikas un mākslas skola (Pedagogs Vita Kāpostiņa – Tuče)
- Talsu Mākslas skola (Pedagogi Inese Mīlberga, Ildze Sapiega, Inese Križanovska)
- Tiiu Leis`s Art Studio (Pedagogs Tiiu Leis (Pērnava, Igaunija))
- Universum Mūzikas un mākslas skola (Pedagogs Zane Bērziņa)
- Valkas Mākslas skola (Pedagogi Daiga Soloveiko – Lazdiņa, Anda Sīmane – Gudriniece)
- Valmieras Dizaina un mākslas vidusskola (Pedagogs Indra Cālīte)
- Varakļānu mūzikas un mākslas skola (Pedagogi Ieva Locāne, Lāsma Lempa)
- Vecpiebalgas vidusskolas vizuāli plastiskās mākslas programma (Pedagogs Vita Miķelsone)
- Vecumnieku Mūzikas un mākslas skola (Pedagogs Anda Sproģe)
- Ventspils Mākslas skola (Pedagogi Elīna Ozoliņa, Inita Dzalbe, Anda Kaņepe – Feldmane, Ieva Pastare)
- Vidzemes jūrmalas Mūzikas un mākslas skola (Pedagogs Rasa Grāmatiņa)
- Zilupes Mūzikas un mākslas skola (Pedagogs Marija Sidorina)

7 – 9 gadu vecuma grupa

I vieta

Emīls Aleksejevs
"Jautri kopā"
Špoģu Mūzikas un mākslas skola
Sk.Vita Kāpostiņa-Tuče

I vieta

Keita Kočāne
"Vientuļnieks"
Gulbenes Mākslas skola
Sk. Rudīte Liepiņa

II vieta

Paula Ozoliņa
"Vējā"
Dobeles Mākslas skola
Sk. Inga Ozoliņa

II vieta

Laura Špaca
"Piekūnu nakts"
Līgatnes Mūzikas un mākslas skola
Sk. Dace Ērenpreisa

III vieta

Kristiāna Bērziņa
"Piekūns lido uz mērķi"
Vecumnieku Mūzikas un mākslas skola
Sk. Anda Sproģe

III vieta

Rasa Bāliņa
"Nakts noskaņa"
Kandavas Mākslas un mūzikas skola
Sk. Iveta Šmēla

10 - 12 gadu vecuma grupa

I vieta

Markuss Kalniņš
“Piekūns ligzdā”
Varakļānu Mūzikas un mākslas skola
Sk. Ieva Locāne

I vieta

Amanda Sapiega
“Iemīlējies piekūns”
Talsu Mākslas skola
Sk. Inese Križanovska

II vieta

Aleksa Odzeleviča
“Piekūna karaļvalsts”
Olaines Mūzikas un mākslas skola
Sk. Zanda Remerte

II vieta

Sabīne Rūze
“Hercoga varenās pils piekūni”
Skrīveru Mūzikas un mākslas skola
Sk. Velga Klints

III vieta

Annija Gala
“Uzticība”
Gulbenes Mākslas skola
Sk. Daiga Kaufmane

III vieta

Līva Estere Ločmele
“Lielais piekūns”
Kārļa Kažociņa Madlienas Mūzikas un mākslas skola
Sk. Ineta Frēliha

13 – 15 gadu vecuma grupa

I vieta

Elīze Raneta Upatniece
"Vējiem līdzi"
Jūrmalas mākslas skola
Sk. Liene Martinsone

I vieta

Paula Irbe
"Mednieki atpūtā"
Talsu Mākslas skola
Sk. Inese Mīlberga

II vieta

Hēra Žaklīna Biete
"Piekūna portrets"
Alūksnes Mākslas skola
Sk. Rita Balane

II vieta

Kristija Štāle
"Mans sapņu Piekūns"
Iecavas Mūzikas un mākslas skola
Sk. Laila Meldere

III vieta

Patrīcija Dīmane
"Piekūna lidojums jeb virs Lielupes"
Valmieras Dizaina un mākslas vidusskola
Sk. Indra Cālīte

III vieta

Anastasija Vasiļjeva
"Vientuļais piekūns"
Špoģu Mūzikas un mākslas skola
Sk. Vita Kāpostiņa-Tuče

Atzinības

Atzinība

Daniels Dimants
"Karaļa dāvana"
Garkalnes Mākslu un vispārizglītojošā pamatskola
Sk. Arta Baltā, Inga Rozīte

Atzinība

Anna Kažmere
"Kopā jautrāk"
Gulbenes Mākslas skola
Sk. Rudīte Liepiņa

Atzinība

Anna Stumbure
"Kas tu tāds? Rudgalvas piekūns!"
Līgatnes Mūzikas un mākslas skola
Sk. Daiga Rudzuroga

Atzinība

Valters Pētersons
"Piekūns ceļotājs"
Salgales Mūzikas un mākslas skola
Sk. Anna Kaltigina

Atzinība

Betija Biseniece
"Hercoga Jēkaba ceļojums"
Siguldas Mākslu skola
"Baltais Flīģelis
Sk. Dace Andersone

Atzinība

Vitalina Shevchuk
"Flight"
SweetArt studio (Žitomira, Ukraina)
Sk. Olga Ovchynnikova

Atzinība

Paula Ķempe
"Ēnu piekūns"
Talsu Mākslas skola
Sk. Ildze Sapiega

Atzinība

Laura-Maria Lutsveer
"Hunting"
Tiiu Leis`s Art Studio
(Pērnava,Igaunija)
Sk. Tiiu Leis

Atzinība

Marta Kamola
"Medību piekūns ziemā"
Bauskas Mūzikas un mākslas skola
Sk. Aija Ušerovska

Atzinība

Katrīna Briede
"Brīvais lidojums debesīs"
Berģu Mūzikas un mākslas pamatskola
Sk. Dagne Ventiņa

Atzinība

Marta Zaiceva
"Piekūnu dzīve"
Engures Mūzikas un mākslas skola
Sk. Egita Dumbre

Atzinība

Amanda Rozentāle
"Brīdis atpūtai"
Iecavas Mūzikas un mākslas skola
Sk. Sigita Lazberga

Atzinība

Selīna Paula Freiberga
"Pēdējais brīdis"
Ikšķiles Mūzikas un mākslas skola
Sk.Laila Balode

Atzinība

Madara Šidlauska
"Medībās Lielupes palienes pļavās"
Jelgavas novada Mūzikas un mākslas skola, Elejas mācību punkts
Sk. Inga Berga

Atzinība

Vicktoria Bushyns'ka
"Dawn"
SweetArt studio (Žitomira, Ukraina)
Sk. Olga Ovchynnikova

Atzinība

Paula Šmite
"Pirms negaisa"
Siguldas Mākslu skola
"Baltais Flīģelis"
Sk. Kristīne Kligina

Atzinība

Patrīcija Eglīte
"Piekūns virs egļu mežiem"
Ogres Mūzikas un mākslas skola
Sk. Elīne Buka

Atzinība

Sintija Mihailovska
"Skatiens nākotnē"
Krāslavas novada Mūzikas un mākslas skola "Dagda"
Sk. Inga Romule

Atzinība

Samanta Sondere
"Lidojums pār Salgali"
Jelgavas novada Mūzikas un Mākslas skola, Svētes mācību punkts
Sk. Andra Kurga

Atzinība

Lada Trupiņa
"Medībās"
Krāslavas novada Mūzikas un mākslas skola
Sk. Darja Smoļaninova

Atzinība

Zahra Seyfullayeva
"Proud Falcon"
Children and Youth Development center Nr. 3, Baku, Azerbaidžana
Sk. Narmin Abdullayeva

Konkursa žūrija

Ludmila Grīnberga

Mākslas maģistre, gleznotāja – pedagogs. 1980. gadā beigusi stājgleznieciības nodaļu pie E. Iltnera un B. Bērziņa. Sarīkojusi daudz personālizstādes gan Latvijā, gan ārzemēs. Kā pedagogs ir veiksmīgi strādājusi ar visām vecuma grupām. Latvijas Mākslinieku Savienības biedre kopš 1989. gada. Strādā dažādās tehnikās. Portreti, ainavas, klusās dabas, sienas gleznojumi, Visai daudzveidīgai radošai darbībai cauri vijas mīlestības enerģija, kura ir galvenā prioritāte L. Grīnbergas darbos.

Kaspars Iljins

2012. gadā beidzis Rīgas Dizaina un mākslas vidusskolu, studējot stikla izstrādājumu dizainu. 2019. gadā absolvējis Latvijas Mākslas akadēmiju un profesora Alekseja Naumova vadībā ieguvis maģistra grādu gleznieciībā. Kopš 2011. gada aktīvi piedalās gleznotāju plenēros un grupu izstādēs visā Latvijā. Kopš 2019. gada K. Iljins ir iesaistījies pedagoģiskajā darbā, vadot stikla mākslas pulciņu nodarbības Rīgā un Jelgavā.

VI Starptautiskais gleznošanas konkurss "Vilnis Lielupē"

VI Starptautiskais gleznošanas konkurss "Vilnis Lielupē"

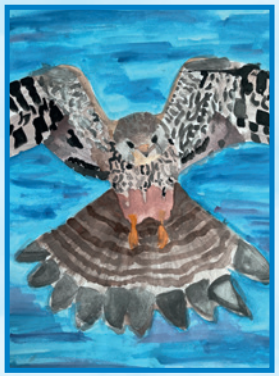

VI Starptautiskais gleznošanas konkurss "Vilnis Lielupē"

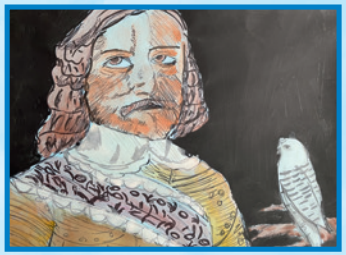

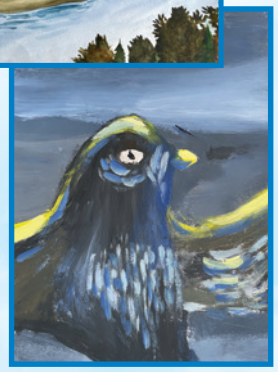

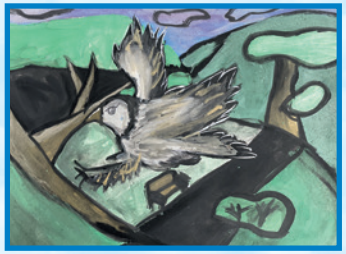

VI Starptautiskais gleznošanas konkurss “Vilnis Lielupē”

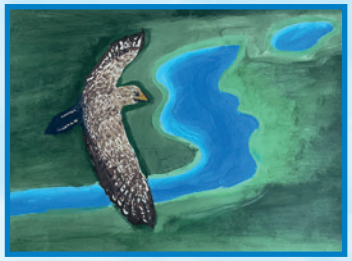

VI Starptautiskais gleznošanas konkurss "Vilnis Lielupē"

VI Starptautiskais gleznošanas konkurss "Vilnis Lielupē"

Sadarbības partneri un atbalstītāji

Pateicamies VI Starptautiskā gleznošanas konkursa "Vilnis Lielupē" sadarbības partneriem un atbalstītājiem!

Salgales pagasta pārvalde

Salgales atbalsta biedrība

Z/S „Liepziedi"

Z/S „Cerības 2"

J. Čakstes mājas „Auči"

Z/S „Amoliņi"

Jau sesto gadu konkursa "Vilnis Lielupē" atbalstītāji ir Salgales pagasta uzņēmēji, sabiedrības pārstāvji un zemnieku saimniecības. Paldies par jauno talantu motivēšanu, radošo un mākslinieciskо spēju novērtēšanu!

Pateicamies Salgales pagasta pārvaldei, Jelgavas novada Izglītības nodaļai, Salgales atbalsta biedrībai par ieinteresētību un materiālo nodrošinājumu konkursa tapšanā un veiksmīgā norisē!

No sirds pateicamies mākslas skolu pedagogiem par ilggadēju un pašaizliedzīgu darbu audzēkņu sagatavošanā!

Salgales MMS Starptautiskā gleznošanas konkursa "Vilnis Lielupē" organizatori

2022. gada VI Starptautiskā gleznošanas konkursa "Vilnis Lielupē" videofilma ir skatāma Youtube kanālā: https://youtu.be/gDExs4SP6nQ

Salgales Mūzikas un mākslas skola
1. maija iela 9
Emburga
Salgales pagasts
Jelgavas novads
LV-3045

Salgale School of Music and Art
1. maija iela 9
Emburga
Salgale parish
Jelgava region
LV-3045

www.salgalesmms.lv

salgalesmms@jelgavasnovads.lv

Salgales Mūzikas un mākslas skola